

PLANO DE SITUACIÓN EN EL MUNICIPIO

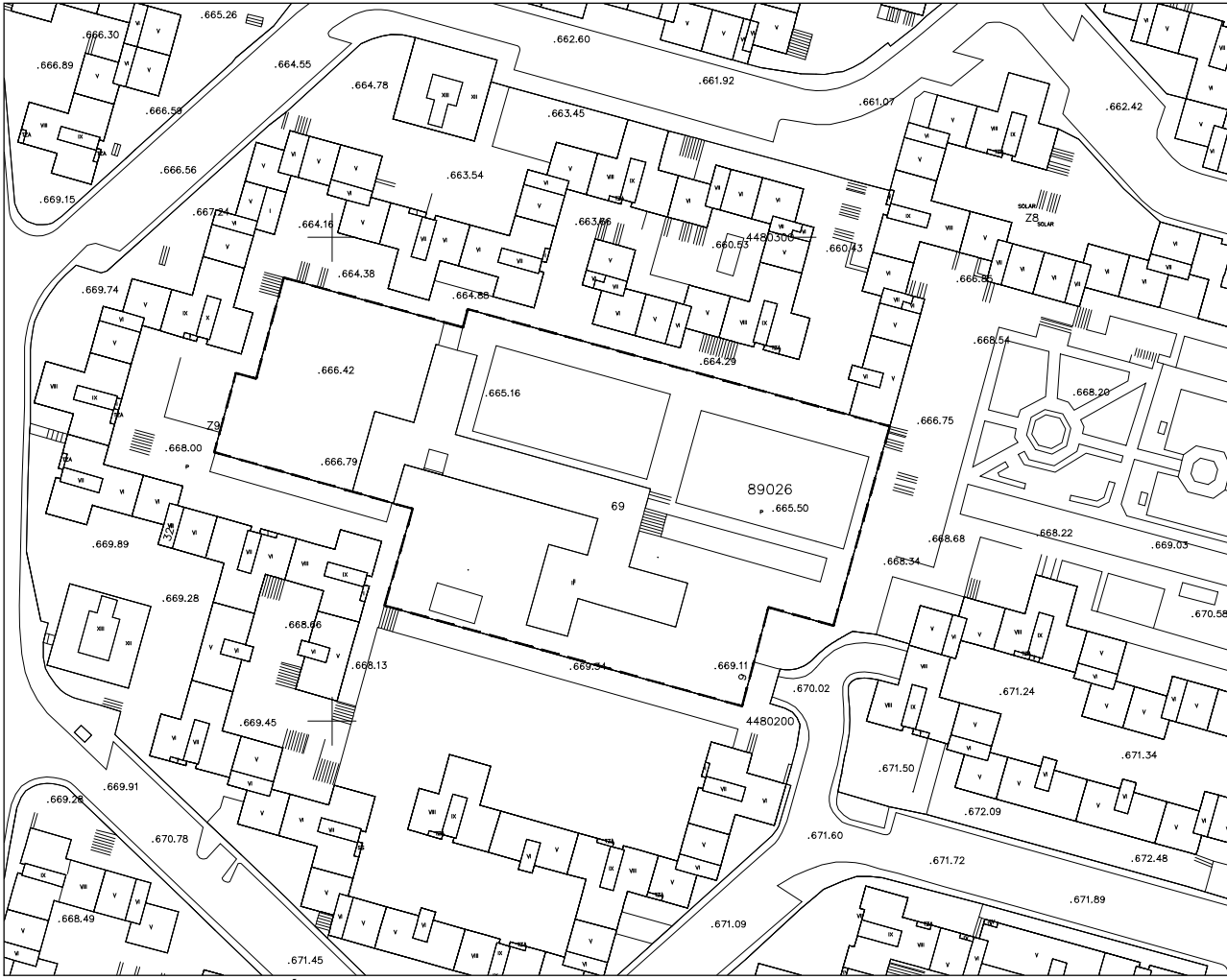

PLANO DE SITUACIÓN

----- PARCELA CEIP LEPANTO

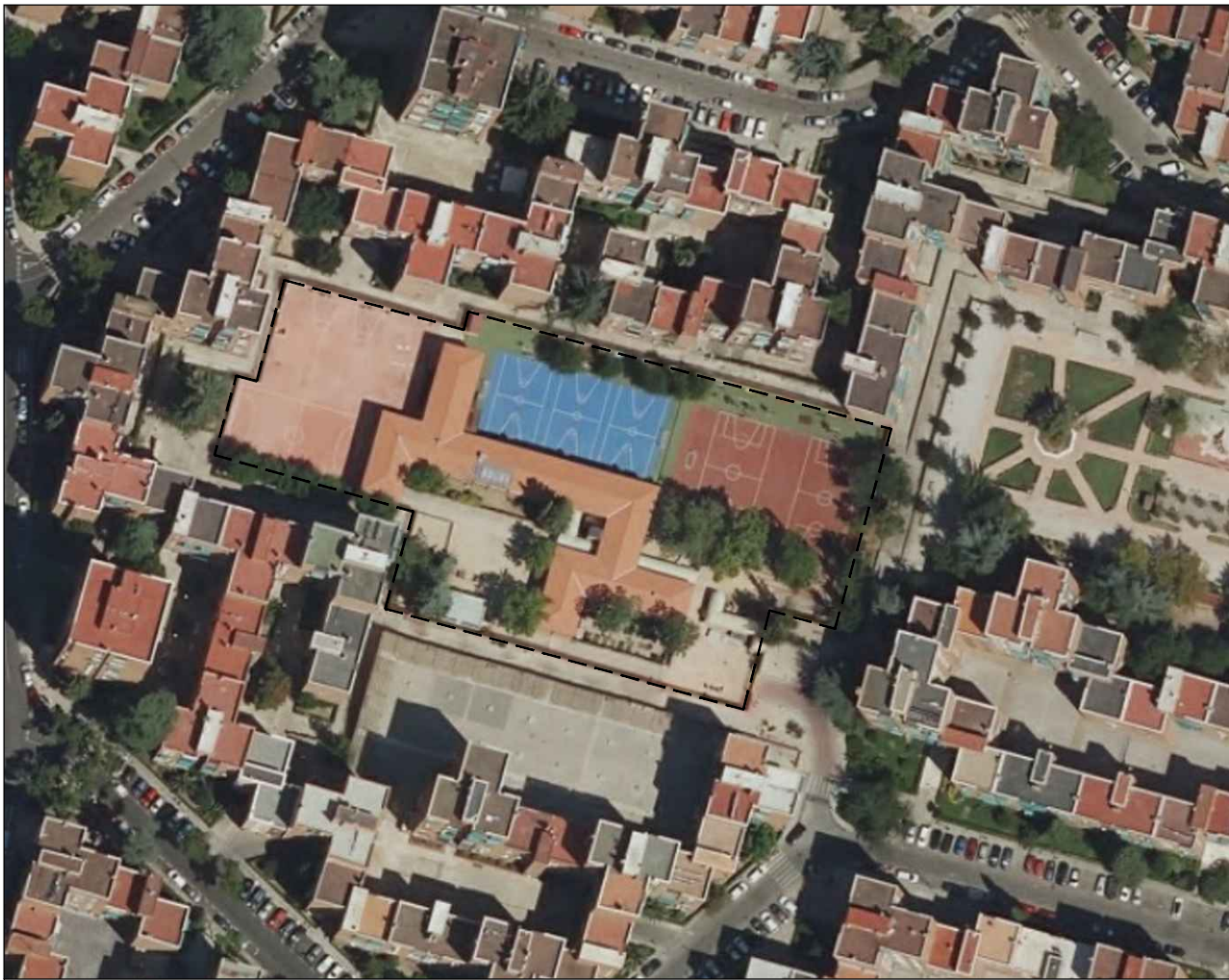

FOTOGRAFÍA AÉREA ESC.:1/2.000

----- PARCELA CEIP LEPANTO

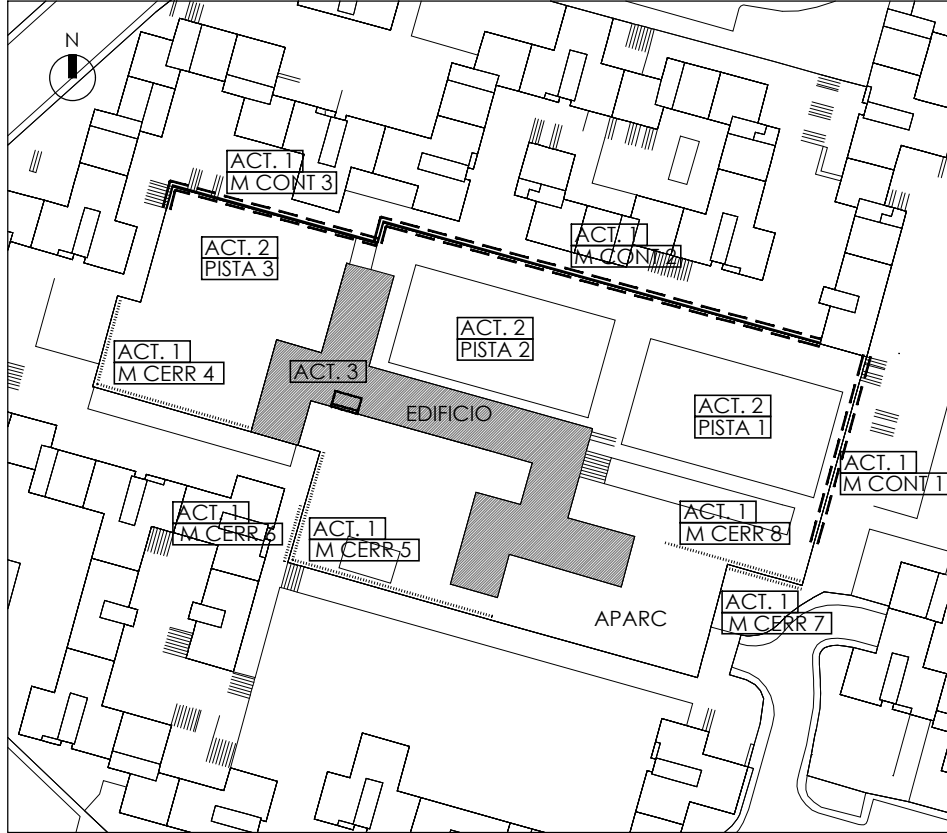
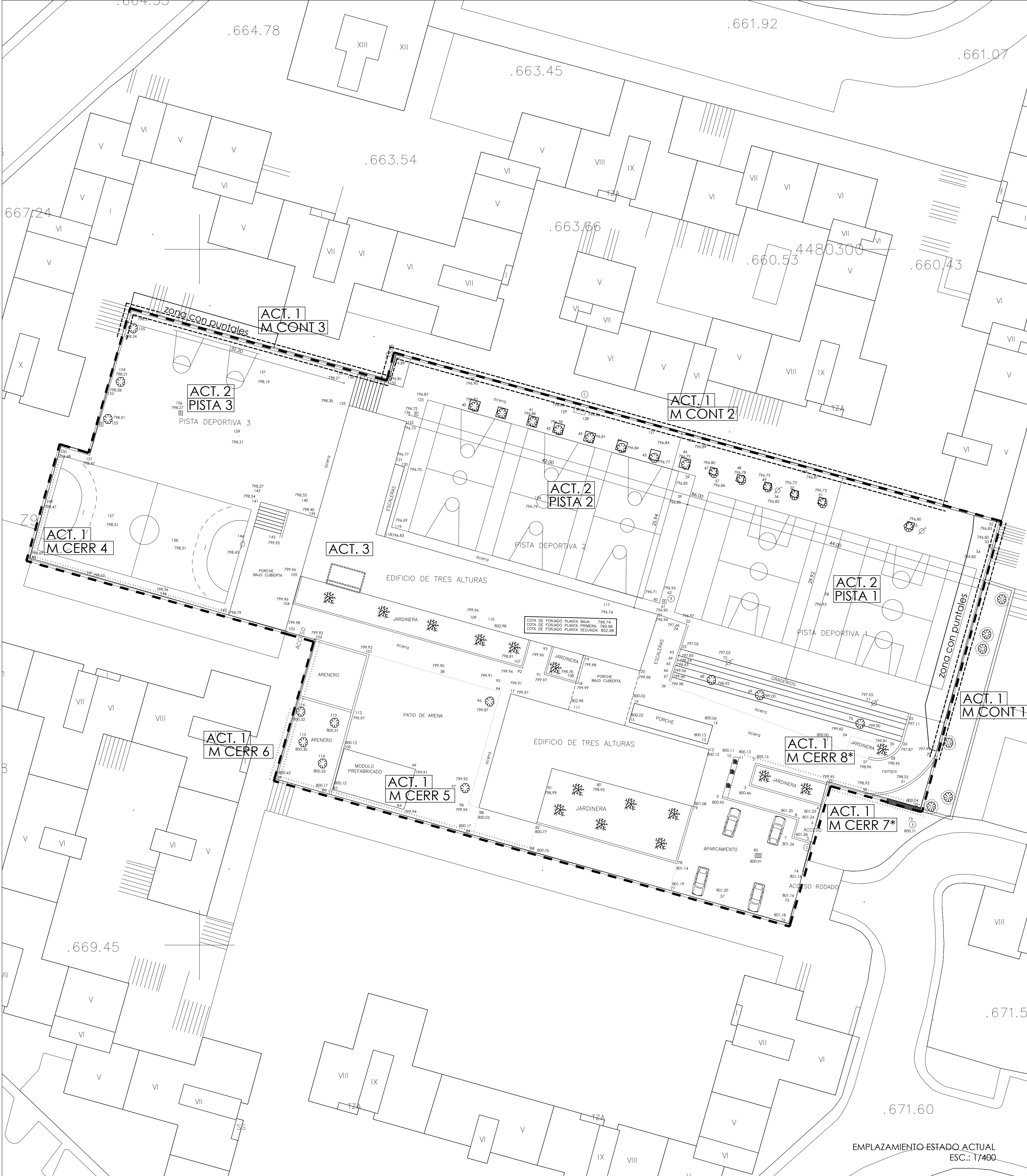

----- PARCELA CEIP LEPANTO

TOPOGRÁFICO

- SONDEO
- PENETRÓMETRO DE BORO
- REGISTRO DE AGUA
- BOCA DE RIEGO
- REGISTRO DE SANEAMIENTO
- REJILLA
- FAROLA
- REGISTRO
- REGISTRO DE GAS
- ÁRBOL
- FUENTE

ACT. 1 REHABILITACIÓN DE MUROS

ACT. 2 REHABILITACIÓN DE PISTAS DEPORTIVAS

ACT. 3 REHABILITACIÓN PARAMENTO VESTUARIO COCINA

DIRECCIÓN GENERAL DE
INFRAESTRUCTURAS Y SERVICIOS
CONSEJERÍA DE EDUCACIÓN, CIENCIA Y
UNIVERSIDADES
Comunidad de Madrid

SUPERVISADO

0 10 20 30 40
ESCALA 1:400

Dirección General
de Infraestructuras y Servicios
CONSEJERÍA DE EDUCACIÓN, CIENCIA Y
UNIVERSIDADES

Comunidad de Madrid

PROYECTO DE EJECUCIÓN DE

**Sustitución de Muro Perimetral de
Contención de tierras y Cerramiento en el
CEIP Lepanto de Madrid**

SITUACION
Calle Valderrey, 9, 28035 Madrid

PLANO

**URBANIZACIÓN
SITUACIÓN Y EMPLAZAMIENTO
TOPOGRÁFICO**

PROPIEDAD
D.G. Infraestructuras y Servicios de la
Consejería de Educación, Ciencia y
Universidades
c/ Santa Hortensia, 30. 28002. Madrid

ARQUITECTA
Marta Sánchez Valencia

1U01

ESCALA
DINA1 1/400

FECHA
sept 2024
REVISADO